

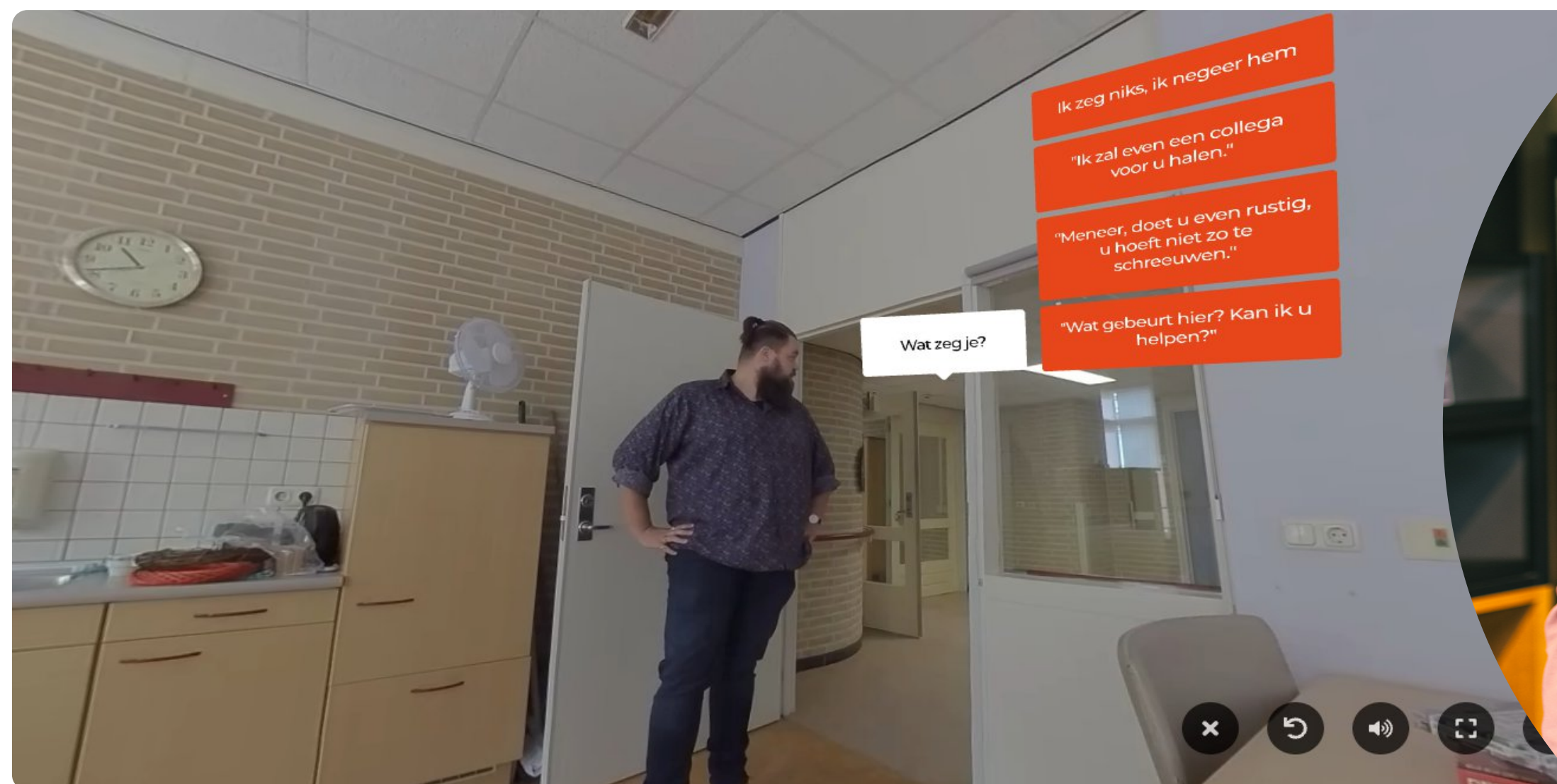

 **vr bieb**

# Wat is Virtual Reality (VR)?



# Wat kan je allemaal leren met VR?

- Communicatie en gedrag
- Inleven
- Veiligheid en protocollen



# Ontstaan vanuit behoefte

- Complexiteit van de zorg
- Schaalbaarheid
- Realistisch oefenen
- Veilig en herhaalbaar te trainen





# Wat dit oplevert voor organisaties

- Hogere transfer naar praktijk
- Betere oordeelsvorming in complexe situaties
- Veilige oefenomgeving voor risicovolle interacties
- Herhaalbaar zonder verlies van realisme



# VR Bieb in de praktijk

- Technische en didactische implementatie (train de trainer)
- Realistische VR scenario's
- Functionele mogelijkheden van de VR bril (snelstart kaart)
- Mijn VR Bieb
- Koppeling met het leersysteem



# Onze scenario's

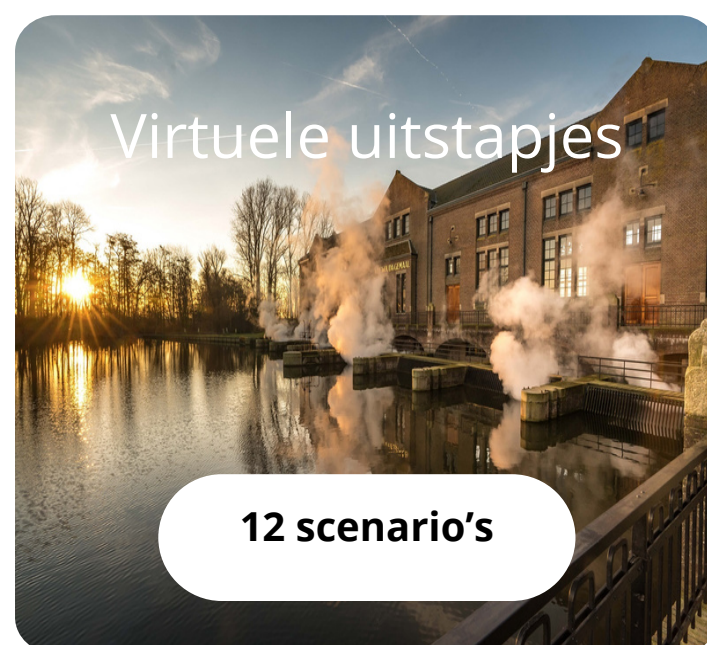

Bekijk alle scenario's!





# VR-leerruimte voor zorg

- Meer begrip voor gedrag van bewoners en cliënten
- Betere communicatie met bewoners en cliënten
- Verhoogde empathie in de relatie met bewoners en cliënten



# Community

## Waarom een community

- Implementatie is een gezamenlijke beweging
- VR-leren groeit door gedeelde ervaringen
- Samen ontwikkelen we sneller
- VR moet voor iedereen in de zorg toegankelijk zijn

## Wat kun je verwachten

- Praktijkgerichte kennisdeling
- Inzichten van externe sprekers
- Co-creatie van nieuwe scenario's
- Train-the-trainer-ondersteuning
- Hulp bij implementatie en borging
- Regelmatig contact met de community manager



# Contact

 085 40 10 4 05

 [www.vrbieb.nl](http://www.vrbieb.nl)

 [info@vrbieb.nl](mailto:info@vrbieb.nl)

